

ボタニカルライフスクエア利用の手引き

【試行期間用 改訂版】

試行期間（令和5年5月8日～令和6年3月31日）

この手引きは、ボタニカルライフスクエアの利用についてのルール等をまとめたものです。

本施設を、花や緑に関する利用はもちろんのこと、施設の特徴を活かすアイデアによって様々な用途で利用していただきたいと考えています。

皆様に円滑に利用していただくため、令和6年3月31日までを試行期間とし、試行期間中の活用を通して利用ルールなどを確立していく予定です。

そのため、この試行期間におきましては、申請者の方からいただいた申請内容について、企画内容の変更や利用日、利用日数の変更をお願いする場合がございます。

つきましては、試行期間の趣旨をご理解の上、ご協力いただきますようよろしくお願い申し上げます。

ポタニカルライフスクエアの利用の流れ

※利用申請書をもとに貸出可能か審査します。そのため、利用許可書の発行までに時間がかかる場合があります。あらかじめご了承ください。

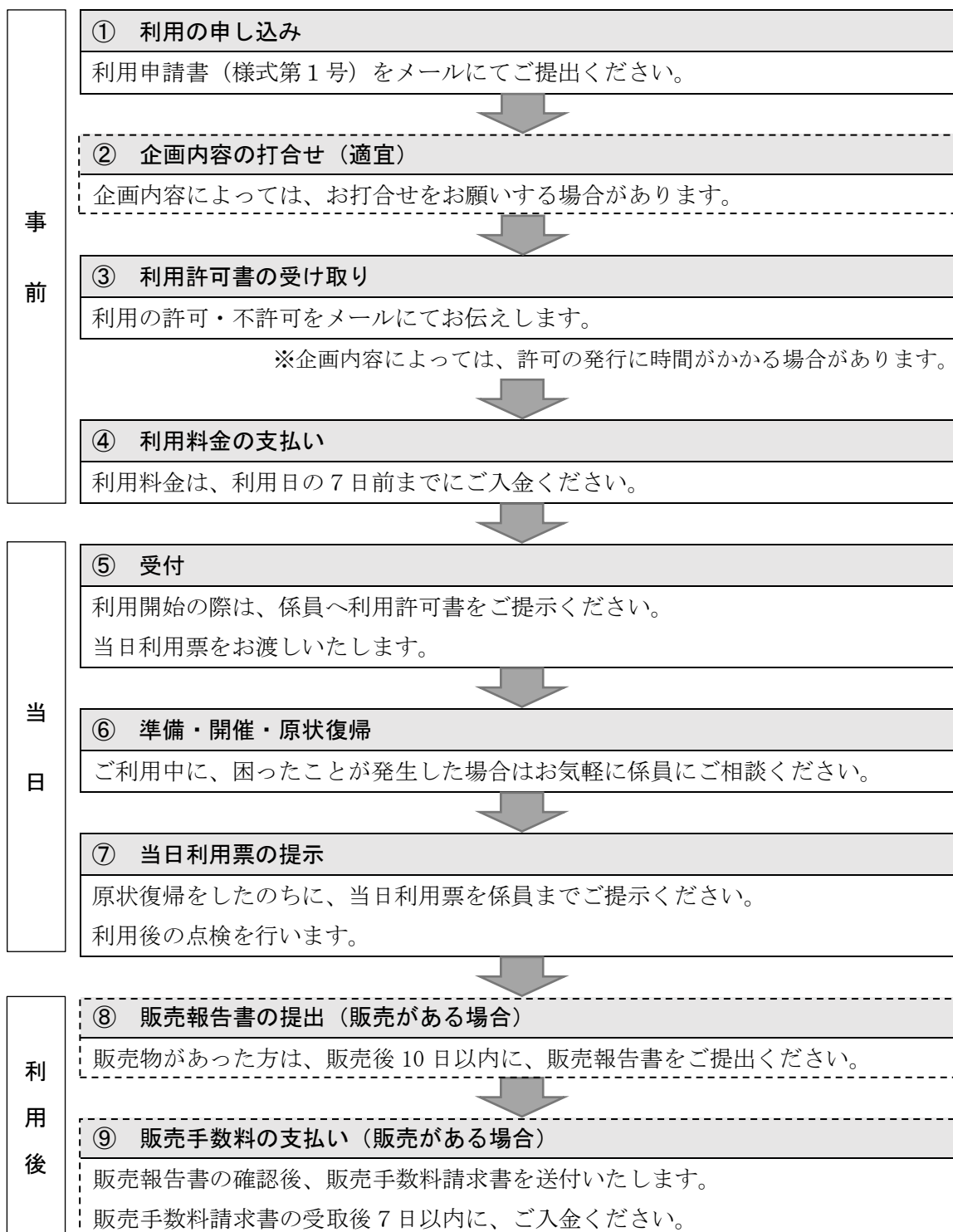

① 利用の申し込み

- ・ボタニカルライフスクエア（以下、B スクエア）のオープンから 2024/3/31 までの利用申し込みが可能です。
- ・利用申請書の提出は、原則として利用日の 21 日前を締切とします。
- ・利用申請書に必要事項を記入し、下記のメールアドレスにご提出下さい。
- ・利用申請書提出期限を過ぎた申請については別途ご相談ください。

宛先アドレス : bs@midorimachi.jp

1) 利用が可能な時間

- ・利用時間には準備、片付けに要する時間を含んでいます。利用時間は厳守してください。
- ・利用時間を超過した場合は、超過使用料をいただきます。
- ・植物園の開園時間は 9 時～17 時ですが、夜間などの時間外利用や休園日の利用も受け付けますので、別途ご相談下さい。

●開園時間外のご利用について

開園時間外のご利用については、ボタニカルライフスクエア及び植物園内（エントランス～ボタニカルライフスクエア）について、主催者の責任において管理していただきます。

利用にあたっては植物園正門の開閉、駐車場の入退場管理、立入禁止区域、電源等の管理、全参加者の入退場管理等についての事前協議を必須としています。

利用許可した場合でも、事前協議を行わないもの、もしくは事前協議の結果、適正な利用がなされないと判断したものは許可を取り消す場合がありますので、ご了承ください。

これらが守られず、万が一、動植物園の開園時間外の管理に支障をきたした場合や、動植物園の施設や展示物等に損害等が生じた場合は、その対応・復旧等に要した費用をご請求します。

2) 利用料金について

(i) 施設利用料金

- ・施設利用料金は次のとおりです。表示金額には消費税 10%が含まれています。
- ・主催者が参加者から徴収する入場料等の額により、利用料金が異なります。

※入場料等区分：主催者が参加者に徴収する入場料等の額により、利用料金が異なります。

A：入場料等を徴収しない、または入場料等の額が 5,000 円以下の場合

B：入場料等の額が 5,001 円以上の場合

ホール全面使用

	入場料等区分※	午前 (9~12時)	午後 (13~17時)	終日 (9~17時)	開園時間外	
					基本料金 (3時間)	1時間当り 加算額
平日	A	10,600	14,100	28,200	15,800	5,300
	B	21,100	28,200	56,300	31,700	10,600
土日祝日 植物園閉園日	A	12,700	16,900	33,800	19,000	6,300
	B	25,300	33,800	67,600	38,000	12,700

- ・小規模の展示やワークショップ等の来園者にアピールしたい活用、来園者の休憩になじんだ活用を誘致するため、ホールを部分使用する設定も設けます。
- ・ホールを一部区画のみ利用する場合において、申請者が使用しない区画を来園者の休憩などの利用や別の利用者が使用する場合に限り、下記部分使用料金とします。なお、貸し切りで使用したい場合は全面使用で申請してください。
- ・上記の目的のため、開園時間外の部分使用は設定しません。

ホール部分使用 (3分の2使用) (その他の部分は一般利用又は別の利用者の利用あり)

	入場料等区分※	午前 (9~12時)	午後 (13~17時)	終日 (9~17時)
平日	A	7,000	9,400	18,800
	B	14,100	18,800	37,500
土日祝日 植物園閉園日	A	8,400	11,300	22,500
	B	16,900	22,500	45,100

ホール部分使用 (3分の1使用) (その他の部分は一般利用又は別の利用者の利用あり)

	入場料 等区分*	午前 (9~12時)	午後 (13~17時)	終日 (9~17時)
平日	A	3,500	4,700	9,400
	B	7,000	9,400	18,800
土日祝日 植物園閉園日	A	4,200	5,600	11,300
	B	8,400	11,300	22,500

- ホールの3分の1使用、3分の2使用の場合は、利用申請時に希望する区画を記載してください。

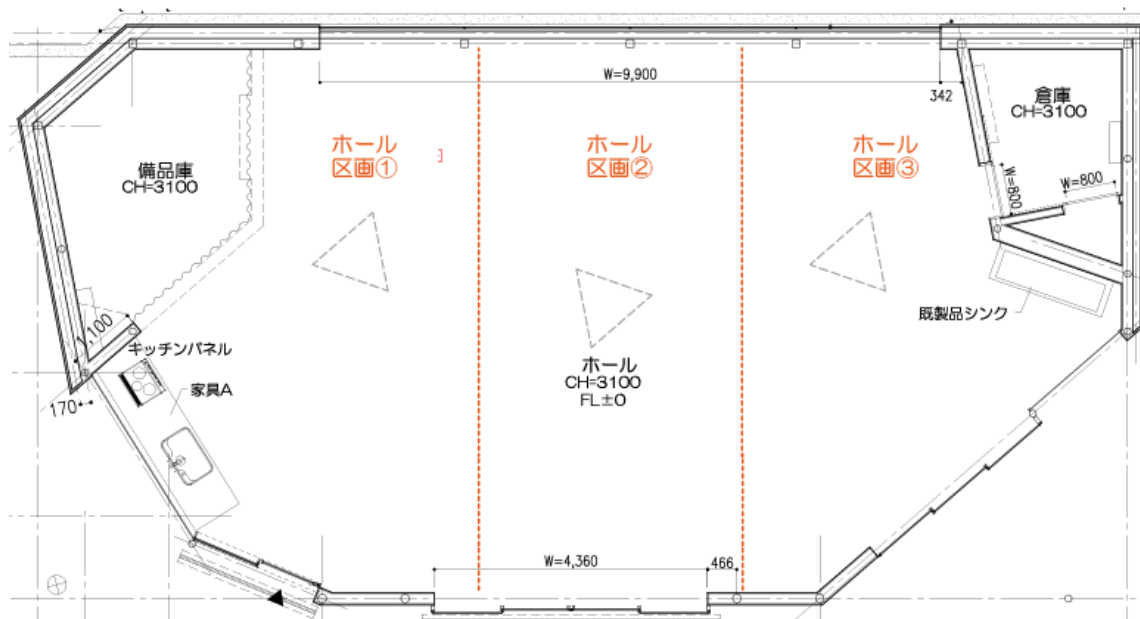

区画はカーテンで仕切ることが可能です。

サロン

	入場料 等区分※	午前 (9～12時)	午後 (13～17時)	終日 (9～17時)
平日	A	10,600	14,100	28,200
	B	21,100	28,200	56,300
土日祝日 植物園閉園日	A	12,700	16,900	33,800
	B	25,300	33,800	67,600

- ・開園時間外のサロンの利用料金についてはホールの利用料金に含まれるものとします。
(サロンの備品について)
- ・サロンに設置した備品などの移動については、スタッフの指示に従ってください。また、移動した備品は、必ず元の位置に戻してください。
- ・ホールの備品利用を優先しますので、備品の貸出に対応できない場合があります。

(ii) 備品利用料金

- ・テーブル、椅子、ホワイトボード、パーテーション、リアカー、キャリーワゴンは、無料で貸出を行っています。利用当日に係員までお申し付けください。
- ・その他備品利用料金は次のとおりです。表示金額には消費税 10%が含まれています。

備品名	単位	備品 利用料金	備考
プロジェクター	1 基/日	8,000 円	4,000lm、FullHD
スタンドスクリーン	1 基/日	1,000 円	100 インチ スクリーン 1,470×1,960mm
モニター (65V 型)・ DVD プレーヤー	1 基/日	3,000 円	
拡声器スピーカー	1 式/日	1,000 円	ワイヤレスマイク、ワイヤレス ピンマイク、有線マイク各 1 本
キッチン	1 式/日	1,000 円	IH クッキングヒーター(2 口)、 オーブンレンジ

※備品等を損傷、滅失した場合には、ただちに係員に届けてください。弁償していただくことがあります。

※キッチンには、調理道具や食器はございません。

3) 利用料金の減免について

- ・利用料金の減免基準及び範囲は次のとおりです。
 - ※利用料金は、施設利用料金と備品利用料金を合計したものをいいます。

(i) 全額減免とするもの

- ①市・福岡市都市緑化啓発事業推進委員会 (以下、委員会)・緑のまちづくり協会 (以下、協会) が主催し、又は共催する事業のため利用するとき。
- ②国・県が主催し、又は共催する事業のため利用するとき。
なお、共催とは市・協会・県・国が事業費の一部を負担し、または企画立案に参画するものを言う。

(ii) 半額減免とするもの

- ①市・委員会・協会が後援し、又は賛助する事業のため利用するとき。
- ②国・県が後援し、又は賛助する事業のため利用するとき。
なお、「後援又は賛助」とは補助金等を支出しているものをいい、単なる名義後援は含まれないものとします。

(iii) その他

委員会委員長が認めるもの。

4) 販売手数料について

- ・販売手数料とは、施設において、物品や飲食の販売を行う場合、販売額に一定の率を掛けた金額を納入して頂くものです。ただし、主催者が参加者から徴収する入場料等は除きます。
- ・本施設では、販売総額×8%（10円未満は切り捨て）を納入して頂きます。
- ・販売がある場合は、利用許可書とあわせて販売報告書を送付します。
- ・販売報告書は、利用後10日以内にメールにてご提出下さい。

5) 販売手数料の減免について

- ・販売手数料の減免については、利用料金の減免基準に準じます。

6) ご利用にあたっての注意

(i) 守っていただくこと

- ・ほかの利用者に迷惑をかけること。
- ・危険物や動物を持ち込まないこと。
- ・建物その他の物件を汚損又はき損する恐れのある行為をしないこと。
- ・館内での喫煙及び火器類の使用をしないこと。
- ・利用許可を受けていない施設及び設備を使用しないこと。
- ・壁や柱などに紙を貼ったり、釘類をうったりしないこと。
- ・許可なく物品を販売したり、展示したりしないこと。
- ・事故の防止に努めること。
- ・係員の指示に従うこと。
- ・施設利用中に発生したごみは各自持ち帰ること。
- ・施設を汚した場合は清掃を行い、もとの状態に戻すこと。
- ・備品等を使用した場合は、返却または、もとの状態に戻すこと。
- ・忘れ物がないよう注意すること。

(ii) 利用権の譲渡

- ・利用許可を受けた各施設や設備を、利用目的以外に利用したり、利用権を第三者に譲渡したり転貸することはできません。

(iii) 禁止行為

- ・政治活動、宗教活動、その他それに類する行為を行うもの
- ・定員を超えての利用
- ・募金活動（条件付で認める場合もある）
- ・署名活動
- ・その他、管理者が不適切と判断するもの

(iv) 利用許可の取消

- ・ 次の場合、施設および付属設備の利用許可を取り消すことがあります。
 1. 利用の目的、条件に違反したとき。
 2. 暴力団の利益となると認められたとき。
 3. 係員の指示に従わないとき。
 4. 利用日の7日前までに利用料金が未入金するとき。
 5. 災害その他の都合により、使用ができなくなったとき。

(v) 個人情報の取扱いについて

- ・ ご記入いただいた個人情報については、当該業務を適正かつ円滑に遂行するために利用し、法令又は条例で認められる場合を除き、他の目的には利用致しません。なお、暴力団の利益になる利用を排除するため、警察への照会確認をする場合があります。

② 企画内容の打合せ（適宜）

- ・ 企画内容によっては、事前に打ち合わせをお願いする場合があります（例えば、植物園内を利用する活動や、演奏等の音が出る活動、多くの電気を使う活動、時間外の活動等）。その際は、ご協力下さい。

③ 利用許可書の受け取り

- ・ ご提出頂いた利用申請書を審査し、利用の許可・不許可をメールでお伝えします。
- ・ 許可した場合は、利用許可書（利用料金請求書）を送付します。利用許可書は、利用当日にBスクエアのインフォメーションに提示してください。
- ・ 申請内容によっては、許可までに日数がかかる場合があります。

④ 利用料金の支払い

1) お支払いについて

- ・ 利用許可書及び利用料金請求書に示す「利用料金」を、原則として利用日の7日前までに利用申請書（様式第1号）裏面に示す口座に、お振込みを行ってください。
- ・ 現金でのお支払いは受け付けておりません。
- ・ 振込手数料は申請者がご負担ください。

2) 利用の取止め（キャンセル）について

- ・申請者の都合により利用を取止めされる場合は、キャンセル料が発生することがあります。
- ・利用の取止めには、「利用取止め届」（様式第2号）のメールによる提出が必要です。
- ・お電話での取止めは、受け付けておりません。
- ・利用取止め届の受付時期により、キャンセル料が異なります。キャンセル料は次のとおりです。

取止め日	キャンセル料
利用日の7日前まで	無料
利用日の6日前から1日前まで	利用料金の半額
利用日の当日	利用料金の全額

⑤ 受付

- ・利用許可書（様式第1号）をBスクエアのインフォメーションにご提示下さい。
- ・当日利用票をお渡ししますので、活動終了後に内容を記入し、Bスクエアのインフォメーションにご提出下さい。

⑥ 準備・開催・原状復帰

- ・「ご利用にあたっての注意」を厳守して下さい。
- ・利用中に困ったことが発生した場合は、お気軽に係員にご相談下さい。
- ・借用した備品等は返却または、もとの状態に戻して下さい。
- ・施設を汚した場合は清掃を行い、もとの状態に戻して下さい。
- ・利用の際に発生したごみ等は、利用者で持ち帰るようにして下さい。
- ・忘れ物がないよう、ご注意ください。

⑦ 当日利用票の提示

- ・受付の際にお渡しした当日利用票を、活動終了後に参加人数を記入し、Bスクエアのインフォメーションにご提示下さい。
- ・係員が確認しますので、点検を受けてください。

⑧ 販売報告書の提出（販売がある場合）

- ・事前にお渡しした、販売報告書を利用後10日以内にメールにてご提出下さい。

⑨ 販売手数料の支払い（販売がある場合）

- ・販売報告書の確認後、販売手数料のご請求を行います。ご送付した販売手数料請求書をもとにお振込みください。
- ・原則として、**販売手数料請求書の受取後7日以内**にご入金ください。
- ・現金でのお支払いは受け付けておりません。
- ・振込手数料は申請者をご負担ください。

⑩ 留意事項

- ・B スクエアは、福岡市植物園内に位置する施設です。そのため、B スクエア利用の際には原則として、植物園の入場料等が必要となります。
- ・植物園に係る情報は以下のとおりです。

開園時間 9:00～17:00（入園は16:30まで）

休園日 月曜日（祝日の場合は翌日）、年末年始（12/29～1/1）

※3月の最終月曜は開園

植物園入場料

	個人	団体（30人以上）
大人	600円	480円
高校生	300円	240円
中学生以下	無料	無料

駐車場料金 普通車/500円、中型車/1,000円、大型車/2,000円

※大型車・中型車の駐車場利用は、事前予約が必要です。

その他、詳細については、福岡市動植物園HPをご確認ください。

URL : <https://zoo.city.fukuoka.lg.jp/general/#general01>

⑪ お問い合わせ先

- ・B スクエアの利用に関して、ご質問等ありましたら以下までお問い合わせください。

福岡市都市緑化啓発事業推進委員会 事務局
(緑のまちづくり協会 みどり課一人一花推進係)

メール : bs@midorimachi.jp

電話 : 092-260-8817 (平日 9:00～17:00)